

Hastalar için kılavuz açıklamalar

Andernach, Rhein-Mosel-İhtisas Hastanesi

*Hastalarımız ve aile efradı için bilgiler,
kayıt ve adres defteri*

Rhein-Mosel-Fachklinik
Andernach



ÖNSÖZ

Sayın hasta,

Andernach, Rhein-Mosel-İhtisas hastanesine hoş geldiniz.

Sizin için yeni olan bir çevrede, mümkün olduğunca çabuk ve rahat bir şekilde uyum sağlayabilmeniz konusunda gerekli olan tüm pratik bilgilere bu buroşürler sayesinde kolayca ulaşabilirsiniz.

Rhein-Mosel-İhtisas hastanesinde görevli olan personelin sizlerin bakımı ve hastanemizde kalış süresinde herşeyin en iyisi olması konusunda büyük bir gayret göstereceklerine emin olabilirsiniz.

Tüm bunların haricinde hastanemizde kaldığınız süre içerisinde her şeyin en iyi olmasını temenni eder ve acil şifalar dileriz.

Andernach, Rhein-Mosel-İhtisas Hastanesi Direktörlüğü

Dr. Stefan Elsner
Hastane baş tabibi

Rita Lorse
İşletme direktörü

Werner Schmitt
Yönetim direktörü

İÇİNDEKİLER

Önsöz

İçindekiler

Hastanemicle ilgili kılavuz açıklamalar	6
Konum/Trafik bağlantısı	7
Park yerleri, Hastane alanı/yol haritası	
Hasta kabul	
Telefon	8
Posta, Ziyaret saatleri, Değerli eşyalar	9
İlaçlar, Televizyon, Yemek saatleri/Bakım	10
Sigara, Kafeterya, Kütüphane	11
Kuaför salonu, Pedikür,	12
Hastane kapsamındaki din hizmetleri,	
Dini ibadet saatleri	13
Hasta temsilcisi	14
Anne tedavisi ve çocuk bakımı	15
Taburcu olma	
Yardımcı olabilecek irtibat adresleri	16
Kişisel bilgi notları	26
Rhein-Mosel-İhtisas Hastanesi	
Andernach	30
Hastane teşekkülü	32
Eyalet hastanesi (AÖR) ve tesislerinin temel prensipleri	33
Baskı	36

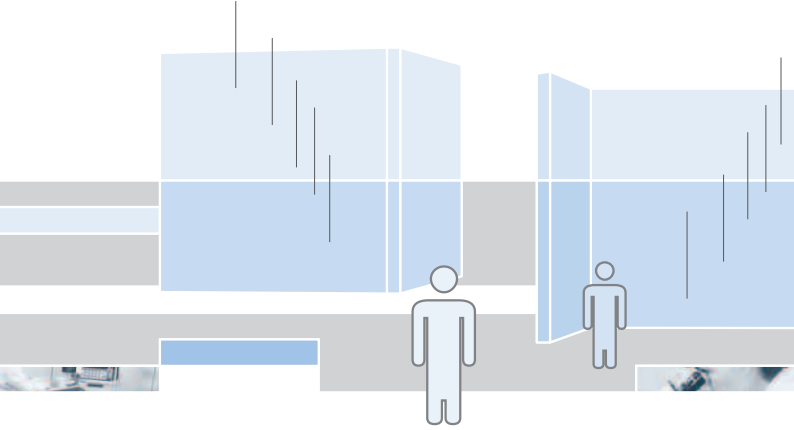

Hastanemicle ilgili kılavuz açıklamalar

Bu kılavuz açıklamalar sayesinde hastanemizde hangi tesislerin bulunduğunu, bunları nasıl tanyacağınızı ve bunlardan nasıl faydalanacağınızı öğrenirsiniz. Sorularınızın olması durumunda koğuşunuzda bulunan hastane çalışanları size her zaman yardımızı olmaya hazırdır.

KONUM/TRAFİK BAĞLANTISI | Andernach, Rhein Mosel-İhtisas hastanesi Roma kalıntılarının olduğu eski şehrin eteklerinde, Ren nehri kenarında cennet gibi bir yer olan Andernach şehri yerleşim alanı ortasında bulunmaktadır.

Rhein-Mosel-İhtisas hastanesine 9 numaralı kara yolunun çok yakın olması dolayısıyla Bonn ve Koblenz şehirlerinden kolayca ulaşılması mümkün olur. Hastaneden 9 km uzaklıkta Kruft der A 61 (Köln—Ludwigshafen) otopan bağlantısı bulunmaktadır. Andernach tren istasyonu yaya olarak hastaneden yaklaşık 10 dakika uzaklıktadır.

PARK YERLERİ | Hastalar ve ziyaretçiler için hemen hastane girişinin yanında yeterli derecede bir alana yayılmış olan ücretsiz park yerleri vardır. Hastane alanında genel trafik kuralları geçerli olmaktadır.

HASTANE ALANI/YOL HARİTASI | Çok sayıda ağaç, büyük bir çim alan ve gölü olan hastane park alanı gezinti yapmak için ideal bir ortam oluşturur. Açık hava satranç takımı ve bir mini golf oyun alanı hizmetinizde bulunmaktadır.

Hastane büyük kapsamlı bir alanda münferit binalardan oluşmaktadır. Hastane alanında daha iyi oryantasyona sahip olabilmeniz için ana giriş kapısında bir kılavuz kitapçık ücretsiz olarak verilmektedir.

HASTA KABUL | Hasta kabul kaydı yaptırdığınızda sizi karşılayan doktor hastalığınız hakkında bilgi edinmek ve gerekli ilk tedbirleri almak için sizinle bir görüşme yapar. Bu arada hasta kabulü için gerekli olan formaliteler de yerine getirilir.

Hastanede kalabilmeniz için yasal olarak öngörölmüş olunan bir meblağı yönetim binasının zemin katındaki Rhein-Mosel-İhtisas hastanesi kasasına yatırabilirsiniz.

ÇALIŞMA SAATLERİ

Pazartesi – Perşembe: saat 8.00 – 12.00,
13.00 – 15.00 arası

Cuma: saat 8.00 – 11.00 arası

Ödeme aşağıdaki hesap numarasına da havale edilebilir. Hastane bu ödemeyi hastalık sigortasına aktarmaktadır.

BANKA BAĞLANTISI/BANKVERBINDUNG

(Empfänger) Alıcı: Rhein-Mosel-Fachklinik
(Institut) Banka adı: Kreissparkasse Mayen
(Konto-Nr.) Hesap No: 020 000 121
(BLZ) Banka şubesi: 576 500 10

TELEFON | Nöroloji ile ilgili bölümlerde her yatakta özel telefon bağlantısı bulunmaktadır. Bunun kullanımı ve ücretleri hakkında odanızda ayrıntılı bir açıklama bulunmaktadır.

Psikiyatri bölümlerinde jetonlu telefon bulunmakta ve bu telefonlar sayesinde dışardan da aranabilmeniz mümkün olmaktadır. Telefon numaraları ve diğer bilgiler konusunda bölümünüzdeki bakım servisi personeli sizlere büyük bir memnuniyetle yardımcı olmaktadır.

Rhein-Mosel-İhtisas hastanesi telefon numarası: (0 26 32) 4 07-0.

Mobil telefonlar elektronik tıbbi cihazlarda arızalara sebep olmaktadır. Bundan dolayı hastanemizde kaldığınız sürece cep telefonlarınızı hiçbir şekilde kullanmamanızı veya bunları sadece park yerlerinde kullanmanızı önemle rica ederiz.

POSTA | Size gönderilen postalar en hızlı bir şekilde bölümünüze ulaştırılacaktır. Hastanemizde kaldığınız sürece aşağıda belirtilmiş olunan adresi kullanınız:

Adınız ve soyadınız
Bölümünüzün adı
Rhein-Mosel-Fachklinik Andernach
Vulkanstr. 58
56626 Andernach

Posta göndermek istediğinizde lütfen bölüm personeline baş vurunuz, size bu konuda yardımcı olacaklardır. Hastane kafeteryasında posta kartı veya pul temin etmek mümkün olur.

ZİYARET SAATLERİ | Ziyaretçiniz geldiğinde sizlerle birlikte mutlu oluyoruz. Prensipite haftanın her gününde ziyaretçiniz gelebilir. Ziyaret saatleri münferit bölümlerde tedavi gereksinimlerine göre farklı olarak belirlenmiştir. Bölümünüzle ilgili ziyaret saati düzenlemeleri hakkındaki bilgileri bakımdan sorumlu personelimizden öğrenebilirsiniz.

DEĞERLİ EŞYALAR | Hastanede kaldığınız süre içerisinde mümkün olduğunca yanınızda değerli eşya ve büyük miktarlarda para bulundurmayınız. İhtiyaç duyulduğunda değerli eşyalarınızı ve paranızı yönetime teslim ederek orada muhafaza edebilirsiniz. Bu konuyla ilgili olarak bölümünüzdeki bakım personeline baş vurun.

İLAÇLAR | Evden getirmiş olduğunuz ilaçları lütfen bölümünüzdeki personele teslim ediniz. Bu ilaçların bölüm doktorunuz tarafından verilen ilaçlarla uyuşmama ihtimali vardır. Hastaneden taburcu olduğunuzda bu ilaçları tekrar geri alırsınız. Olası bir ilaç kullanımından dolayı araba kullanıp kullanamayacağınız konusundaki sorularınızı tedavinizi yapan doktor yanıtlayacaktır.

TELEVİZYON | Rhein-Mosel-İhtisas hastanesinde televizyon seyretmek ücretsizdir. Her bölümde SAT-kanallarını seyredebileceğiniz bir televizyon odası bulunmaktadır.

Ayrıca, nöroloji ile ilgili bölümlerde televizyonu telefonunuzun Chip kartıyla açabilir ve seyredebilirsiniz. Bu konuda daha fazla bilgi için telefon cihazının kullanma kılavuzuna bakın. Televizyon programlarını rahatsız edilmeden seyredebilmek ve diğer hastaları da rahatsız etmemek için bölümünüzdeki bakım personelinden kulaklık alabilirsiniz.

YEMEK SAATLERİ/BAKIM | Mutfağımız zengin çeşitli menüsüyle lezzetli ve beslenme psikolojisine uygun sağlıklı yiyecekler sunmaktadır.

Tercihe göre vejeteryan veya domuz eti içermeyen yemekler sunulmaktadır. Ayrıca, doktor kontrolü altında diyabetik perhiz yapma ve kolosterol, organik, sodyum içermeyen yiyecekler veya düşük kalorili perhiz ve süzgeçten geçirilmiş yiyecekler alma imkanı bulunmaktadır.

SIGARA | Saęlık ve yangından korunma kapsamındaki teknik sebeplerden dolayı hastane iersinde genel olarak sigara ime yasaęı bulunmaktadır. Sigarayı bırakmak istemezseniz, o zaman ltfen sigara imeyen hastane arkadařlarınıza saygı gsterin. Her blmde ekstra belirtilmiř olunan sigara ime odaları bulunmaktadır.

KAFETERYA | Kafeteryamız zemin katta giriř kapısının karřısında bulunmakta ve sizlere zengin kapsamlı yiyecek ve iecek tercihi, kahve ve pasta, gnlk ihtiyalarınızı karřılayabileceęiniz rnler ve tabiki gncel gazete ve dergiler sunmaktadır.

AIK OLDUęU SAATLER

Pazartesi–Cuma:	saat	9.00–18.00 arası
Cumartesi:	saat	13.00–17.00 arası
Pazar:	saat	13.00–18.00 arası

KTPHANE | Bakım mdrlęnn bulunduęu yerde olan hastane ktphanesinde hastanede kaldıęınız md-dete zengin kapsamlı edebi eserlerden cretsiz olarak yararlanabilirsiniz. Kitap alma sresi nce 2 hafta olup ihtiya halinde bu sre uzatılır. Hastane ktphanesine gidebilmeniz mmkn olmazsa bir telefonla istedięiniz kitap yanınıza getirilir. Telefon numarası: 286.

AIK OLDUęU SAATLER

Pazartesi, Salı,	
Perřembe:	saat 12.30–15.30 arası
Cuma:	saat 12.30–13.30 arası
arřamba:	gn kapalı

KUAFÖR SALONU | Kafeteryanın yanında kadınlar ve erkekler için bir kuaför salonu bulunmaktadır.

AÇIK OLDUĞU SAATLER

Pazartesi–Perşembe: saat 8.00–12.00,
13.00–17.00 arası

Cuma: saat 8.00–12.00,
13.00–15.30 arası

İhtiyaç halinde kuaförü bölüme çağırabilirsiniz,
Tel.: 376.

PEDİKÜR | İsteğiniz üzerine sizin için tıbbi ayak bakımını organize edebiliriz. Bunun için bölüm çalışanlarına müracaat ediniz. Sizin için gerekli olan herşey hazırlanacaktır.

HASTANE KAPSAMINDAKİ DİN HİZMETLERİ | Hastanemizdeki din hizmetleri tüm insanlığın ihtiyaç duyduğu hizmetler kapsamındadır. Bundan dolayı hastanemizdeki hastalarımız için bu kapsamda bir hizmet sunulmaktadır. Din hizmetleri kapsamında yapılan çalışmalar arasında münferit ve grup olarak yapılan konuşmalar, ibadetler, kutsal bağışlar ve cenaze merasimleri bulunmaktadır.

DINI İBADET SAATLERİ

Her hafta hastane kilisesi St. Thomas ve hastane merkezindeki nöroloji bölümünde dini ibadetler yapılmaktadır.

Cuma:	saat 16.15 (kato.), hastane kilisesi St. Thomas
Cumartesi:	saat 10.30 (prot. veya kato.), hastane merkezi, nöroloji II bölümü
Pazar:	saat 8.30 (prot.) ve 9.45 Uhr (kato.), hastane klisesi St. Thomas

Protestan din hizmetleri:

Jürgen Gundalin, Papaz

Bakım müdürlüğü binası, oda 218

Telefon: 211

Katolik din hizmetleri:

Irmgard Hauröder-Diewald, Papaz yardımcısı

Bakım müdürlüğü binası, oda 219

Telefon: 227

Gerd Klein, Papaz yardımcısı

Yönetim binası, oda 24

Telefon: 536

HASTA TEMSİLCİSİ | Her hastane için yetkili ilçe meclisi tarafından bir seçim süresi için hastane yöneticilerinin de onayı alınarak bir hasta temsilcisi seçilir. Hasta temsilcisi hastaların şikayetlerini veya önerilerini araştırır ve onların arzularını hastane yönetimine karşı temsil eder. İlgili hastanın onayı da alınarak hasta temsilcisi her zaman ve direk olarak hastane yönetimine veya yetkili makamlara baş vurabilir. Konuyu bilen hasta temsilcisi konunun içeriğini gizli tutmakla yükümlü bulunmaktadır.

ANDERNACH, RHEIN-MOSEL-İHTİSAS

HASTANESİ HASTA TEMSİLCİSİ:

	Bayan Liselotte Buchinger Bakım müdürlüğü binası 1. kat, oda 207,
Dahili telefon:	529
Görüşme saatleri:	Çarşamba günleri, saat 10.00– 11.00 arası ve randevuya göre

Hasta temsilcisine yazılı olarak ulaşmak isterseniz, çalışma odasının önündeki mektup kutusunu veya hastane merkezindeki 33 numaralı posta kutusunu kullanma imkanına sahipsiniz.

ANNE TEDAVISI VE ÇOCUK BAKIMI | Hastanede kalarak tedavi olması gereken ruhsal bozukluğu olan kadınlar genel psikiyatri ve psikoterapi bölümlerinde bebekleri ve küçük çocuklarıyla birlikte kalabilirler. Özellikle bebeklerin bakımı için gerekli olan donanım vardır. Üç ila beş yaş arasındaki çocukların bakımı ihtiyaç duyulduğunda gündüzleyin Neuwied (HTZ) pedagojik – terapotik iyileştirme merkezi tarafından işletilen entegre çocuk kreşinde yapılır. Anneler bu esnada yoğun bir şekilde tedavilerine konsantre olabilirler.

Entegre çocuk kreşi Rhein-Mosel-İhtisas hastanesinin geniş kapsamlı park alanında bulunmakta ve böylece hastaneye kabul edilen annelerin çocukları hemen hastanenin yanında bulunmakta ve gündüzleri konusuna vakıf kişiler tarafından bakılmakta ve gelişmelerine yardımcı olunmaktadır.

Konuyla ilgili ayrıntılı bilgileri bölüm sekreterliğinden alabilirsiniz, telefon numarası: (0 26 32) 407-412.

TABURCU OLMA | Tedavinizi yapan doktor sizinde rızanızı alarak taburcu olduğunuzda ev doktorunuz için tedavinizle ilgili önemli bilgilerin kısaca derlendiği bir geçici bir not hazırlar. Nihai çıkış raporu ise kısa bir süre sonra gönderilir.

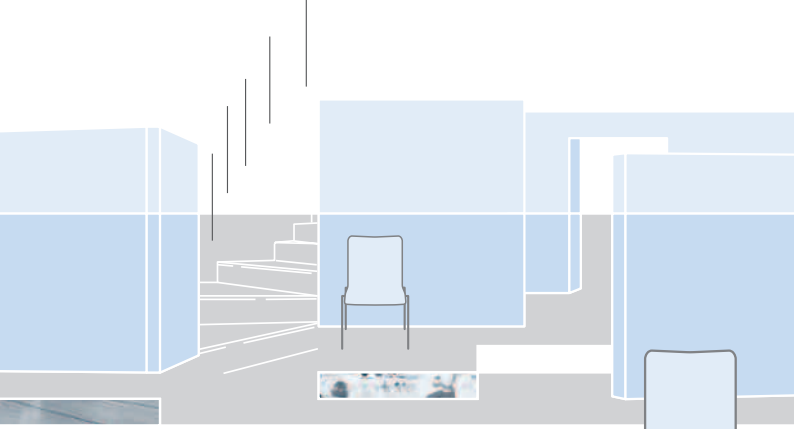

Yardımcı olabilecek irtibat adresleri

Siz veya aile efradınız yardım sunan gruplarla veya danışma yerleriyle irtibata mı girmek istiyorsunuz? Aşağıdaki sayfalarda size bu konuda yardımcı olabilecek bir dizi irtibat adresi derledik.

GÜNÜBİRLİK BAŞ VURABİLECEĞİNİZ HASTANELER | Rhein-Mosel-İhtisas hastanesi Andernach, Cochem, Koblenz ve Mayen şehirlerinde günübirlik tedavi imkanları sunmaktadır.

Rhein-Mosel-İhtisas hastanelerinin günübirlik klinikleri ruhsal rahatsızlığı olan yetişkin kişilerin tedavisi için 15 odalı kısmen yataklı olan tesislerdir. Günübirlik klinikler Pazartesi – Perşembe günleri saat 8.00 – 16.30, Cuma günleri saat 8.00 – 15.00 arası açık olup bu saatler arasında terapötik bir toplum içerisinde ayrıntılı bir terapi programı sunmaktadırlar. Akşamları, hafta sonlarında ve tatil günlerinde hastalar evlerine geri dönerler.

GÜNÜBİRLİK BAŞ VURABİLECEĞİNİZ HASTANELER

Andernach:	Vulkanstr. 58 56626 Andernach
İrtibat:	Tel.: (0 26 32) 40 73 43 Fax: (0 26 32) 40 73 02
Koblenz:	Südallee 18 56068 Koblenz
İrtibat:	Tel.: (02 61) 1 64 49 Fax: (02 61) 1 49 20
Cochem:	Avallonstr. 30 56812 Cochem
İrtibat:	Tel.: (0 26 71) 91 40 20 Fax: (0 26 71) 91 40 29
Mayen:	Siegfriedstr. 20 56727 Mayen
İrtibat:	Tel.: (0 26 51) 90 07 93 Fax: (0 26 51) 90 07 97

PSIKİYATRİK ENSTITÜ AMBÜLANSI (PEA) | Hastanede tam yatılı olarak tedavi işlemi sona erdikten sonra aşırı ruhsal rahatsızlıkları olan hastalar Rhein-Mosel-İhtisas hastanesinin psikiyatri enstitü ambulansını arayarak tedavilerini devam ettirebilirler. Bu özellikle şimdiye kadar tıbbi ve sosyal olarak yetersiz derecede ayakta tedavi gören hastalar için geçerlidir.

Psikiyatrik enstitü ambulansı bunun haricinde ayrıca şimdiye kadar yeterli tedavi görmemiş kronik uyuşturucu hastaları için de danışmanlık hizmetleri vermektedir.

PSIKİYATRİK ENSTITÜ AMBÜLANSI (PEA)

İrtibat:

Tel.: (0 26 32) 4 07-423

Fax: (0 26 32) 4 07-424

YAŞLILIĞA BAĞLI PSIKİYATRİK RAHATSIZLIKLAR HAKKINDA KONUŞMA SAATLERİ | Andernach, Mayen ve Koblenz Sağlık Dairelerinde Rhein-Mosel-İhtisas hastanesi bölüm doktoru Dr. Andreas Korn, Ltd. »yaşlılığa bağlı hastalıklar« konusunda ilgi duyan kişiler ve onların aile üyeleri için düzenli olarak konuşma saatleri sunmaktadır.

YAŞLILIĞA BAĞLI PSIKIYATRİK RAHATSIZLIKLAR HAKKINDA KONUŞMA SAATLERİ

Andernach:	(Andernach Sağlık Dairesi), Breitestr. 109
Randevu:	Her ayın ilk pazartesi, saat 16.00 – 17.00 arası
Mayen:	(Mayen Sağlık Dairesi), Bannerberg 6
Randevu:	Her ayın ikinci pazartesi, saat 16.00 – 17.00 arası
Koblenz:	(Koblenz Sağlık Dairesi), Neverstr. 4
Randevu:	Her ayın ikinci pazartesi, saat 16.00 – 17.00 arası

İlgili konuşma gününün saat 15.00'ine kadar
(0 26 32) 4 07-537 numaralı telefonlardan arayarak
randevu alabilirsiniz.

PSIKO SEMINERLER

Psikiyatri deneyimli kişilerin, aile efradının ve
psikiyatri çalışanlarının düzenli olarak buluşması

Şehir:	Werner-Klein-Zentrum Breitestr. 92 56626 Andernach
Randevu ve diğer bilgiler için:	Bayan Karin Strauch Tel.: (0 26 37) 9 11-184

RUHSAL HASTA AİLE EFRADI İÇİN GÖRÜŞMELER

Andernach ve Mayen:	Bayan Gottschling, Tel.: (02 61) 6 22 45
Koblenz:	Bayan Gering, Tel.: (06 22) 43 49

**LANDESVERBAND PSYCHIATRIE-ERFAHRENER (LVPE)
RHEINLAND-PFALZ (RHEINLAND-PFALZ EYALETİ
PSIKİYATRİ MARUZLARI DERNEĞİ (LVPE))**

İlgili kişi: Bay Wolfgang Kluck
Beringstr. 39
56564 Neuwied

İrtibat: Tel.: (02 31) 35 45 61
e-mail: foerderverein@bigfoot.de

**TECUM – VEREIN ZUR BETREUUNG SUIZID-
GEFÄHRDETER MENSCHEN E.V. (TECUM – İNTİHAR
EĞİLİMLİ KİŞİLERE DANIŞMANLIK HİZMETİ VEREN
KAYITLI DERNEK)**

İrtibat: Tel.: (02 61) 98 44 40

ANONYME ALKOHOLIKER (ANONİM ALKOLİK)

AA-Gruplarının buluşması:
Pazartesi, saat 19.00 – 21.00 arası

Şehir/Adres: Rhein-Mosel-Fachklinik
Andernach (Rhein-Mosel-İhtisas
Hastanesi Andernach)

Haus am Rennweg 3
Vulkanstr. 58
56626 Andernach

İrtibat: Tel.: (0 26 32) 4 07-411

KREUZBUND ANDERNACH (ANDERNACH İSTAVROZ BİRLİĞİ)

	Istavroz birliđi grubunun buluşması: Çarşamba, saat 19.00
Şehir/Adres:	Gebäude der Familienbildungs- stätte (Aile oluşumu birliđi) Ludwig-Hillesheim-Str. 3 56626 Andernach

NARCOTICS ANONYMUS (ANONİM NARKOTİKLER)

	Grup buluşması: Çarşamba, saat 19.00 – 20.30 arası
Şehir/Adres:	An der Liebfrauenkirche 20 56068 Koblenz
İrtibat:	Tel.: (02 61) 9 42 36 61

MAYEN-KOBLENZ BÖLGESİ PSİKO TERAPİ

KOORDINASYON YERİ

Psikoterapi pratiđi, psikososyal danışma yerleri, kendi kendine yardım grupları, vs. hakkında geniş kapsamlı bilgiler.

Şehir/Adres:	Kassenärztliche Vereinigung Koblenz (sigortaya tabii dernek, Koblenz) Emil-Schüller-Str. 14-16 56073 Koblenz
İrtibat:	Tel.: (02 61) 3 90 02-217

PSYCHO-SOZIALER DIENST (PSD)(PSIKO-SOSYAL HİZMET) (PSH) İŞ YAŞAMINDA SIZLERE İŞTİRAK EDECEK OLAN YARDIM HİZMETLERİ

Andernach:	PSD Andernach Werftstr. 29 56626 Andernach
İrtibat:	Tel.: (0 26 32) 49 10 53
Mayen:	PSD Mayen Alleestr. 4 56727 Mayen
İrtibat:	Tel.: (0 26 51) 7 13 93

SOSYAL PSIKIYATRI HİZMETLERİ

Danışmanlık, hastaneden taburcu olduktan sonra hasta bakımı, ruhsal olarak hasta olan insanların krize müdahaleleri

Andernach:	Gesundheitsamt Andernach (Andernach Sağlık Dairesi) Breitestr. 109 56626 Andernach
İrtibat:	Tel.: (0 26 32) 25 16-00
Koblenz:	Gesundheitsamt Koblenz (Koblenz Sağlık Dairesi) Neverstr. 4-6 56068 Koblenz
İrtibat:	Tel.: (02 61) 3 91-1
Mayen:	Gesundheitsamt Mayen (Mayen Sağlık Dairesi) Bannerberg 6 56727 Mayen
İrtibat:	Tel.: (0 26 51) 4 38-1

MAYEN-KOBLENZ BÖLGESİ KILAVUZ KİTAPÇIĞINDAN

Konu hakkındaki ayrıntılı bilgileri »Beratungsführer des Landkreises Mayen-Koblenz« (Mayen-Koblenz bölgesi kılavuz kitapçığından) öğrenebilirsiniz. Kılavuz kitapçığı ücretsiz olarak aşağıdaki adresten isteyebilirsiniz:

MAYEN-KOBLENZ BÖLGESİ

Adres:	Kreisverwaltung Mayen-Koblenz Psychiatriekoordinationsstelle Postfach 1329 56013 Koblenz
İrtibat:	Tel.: (02 61) 1 08-253

DEUTSCHE MULTIPLE SKLEROSE GESELLSCHAFT, LANDESVERBAND RHEINLAND-PFALZ | (Alman Multiple Skleroz Toplumu, Rheinland-Pfalz Eyaleti Birliği)

Alman Multiple Skleroz Toplumu Rheinland-Pfalz bölgesinde 57 tane kendi kendine yardım grubuna bağlıdır. İkamet yerinizin yakınında olan kendi kendine yardım gruplarının adreslerini aşağıdaki irtibat adresinden öğrenebilirsiniz:

ALMAN MULTIPLE SKLEROZ TOPLUMU

Adres:	Deutsche Multiple Sklerose Gesellschaft Landesverband Rheinland-Pfalz Hindenburgstr. 32 55118 Mainz
İrtibat:	Tel.: (0 61 31) 60 47 04 Fax: (0 61 31) 60 49 30
e-mail:	dmsg-rheinland-pfalz@dmsg.de

FREUNDE UND HELFER FÜR PSYCHISCH KRANKE E.V.
**(RUHSAL SORUNLARI OLAN HASTALAR İÇİN KAYITLI DOST-
LUK VE YARDIM DERNEĞİ) |** Ruhsal sorunları olan has-
talar için kayıtlı dostluk ve yardım derneği 1974 yılında
kurulmuş olup her yaştaki vatandaşın siyasi ve meshep
görüşüne bakılmaksızın amme menfaatine hizmet eden
bir dernektir.

Dernek, ruhsal rahatsızlığı olan hastalara ve zihinsel
engeli olan insanlara Andernach, Rhein-Mosel-İhtisas hast-
anesinde yardımcı olmayı amaçlamaktadır:

Uzun zamandan beri orada bulunan hastalar ya çok
nadir, ya da hiç ziyaret edilmemektedirler. Bu hastalar,
dışarıdan gelen yapıcı motivasyonun eksik olmasından
dolayı çevrelerine karşı olan irtibatlarını kaybetmekte-
dirler. Dernek, bu insanlarla irtibata girilerek durum-
larını geliştirmeyi ve onları hareketlendirmeyi amaçla-
maktadır. Dernekteki aktif faaliyetler arasında dans, el
işleri, şarkı söyleme veya spor yapma bulunmaktadır. Yalnız
yaşayan hastalar dernek üyelerini ziyaret ederek onların
yalnızlıklarını daha katlanılır bir hale getirmeye
çalışmaktadırlar.

Dernek bu hedefe ulaşmak için, münferit hastaların
hastanede kaldıkları zaman içersinde veya hastaneden
taburcu olduktan sonra da bu hastalarla uğraşacak ve küç-
ük gruplar içersindeki bu hastalarla ilgilenecek olan insan-
lar aramaktadır. Bu, bu kişinin arzularına veya yetene-
klerine bağlı olarak bir gezintiye, oyuna ve spora iştirak
etme veya bir müzikal faaliyette bulunma olabilir.

Herkese hoş geldin diyoruz. Meslek veya eğitim
aramıyoruz. İrtibat adresleri:

**FREUNDE UND HELFER FÜR PSYCHISCH KRANKE E.V.
(RUHSAL SORUNLARI OLAN HASTALAR İÇİN KAYITLI
DOSTLUK VE YARDIM DERNEĐİ)**

İlgili kiři: Bayan Klaudia Bade
Vulkanstr. 42a
56626 Andernach

İrtibat: Tel.: (0 26 32) 4 83 25
Mobil: (01 70) 8 67 88 32

e-mail: KlaudiaBade@aol.com

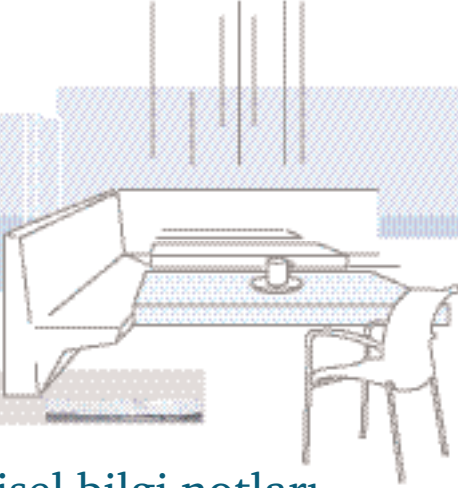

Kişisel bilgi notları

Bu sayfalara hastanemizde irtibat halinde olduğunuz önemli kişilerin adlarını ve telefon numaralarını kaydedebilir ve hatırlama zorluğu çektiğiniz zaman bu notlardan yararlanabilirsiniz.

Bölüm adı:

Telefon:

Bölüm doktoru:

Telefon:

Bölüm hemşiresi/hasta bakıcısı:

Telefon:

Psikolog:

Telefon:

Sosyal çalışan:

Telefon:

Taburcu olduktan sonra tedavinize Devam eden doktor:

Telefon:

Kabul edildiđiniz tarih:

Taburcu olduđunuz tarih:

İlaçlar:

Diğer notlar:



Rhein-Mosel-İhtisas Hastanesi Andernach

Rhein-Mosel-İhtisas Hastanesi Andernach – Mainz üniversitesi akademik öğretim görevlileri hastanesi – psikiyatri, psiko terapi ve nöroloji dalları için bir tedavi merkezi olup 6 ihtisas bölümünde 829 yatağa sahip bir eyalet hastanesi teşekkülüdür (AöR). Yaklaşık 1.100 personel istihdam edilmektedir.

Hastane, günlük bakım yapılan klinikleri, enstitü ambulansları, psikiyatrik ve iyileştirme pedagojik yurtları ve tamamlayıcı, hastane dışı bakım görevleriyle psikiyatrik bağlantı sisteminin merkezini oluşturmaktadır.

RHEIN-MOSEL-FACHKLINIK ANDERNACH (RHEIN-MOSEL-İHTİSAS HASTANESİ ANDERNACH)

Adres:	Rhein-Mosel-Fachklinik Andernach Vulkanstr. 58 56626 Andernach
İrtibat:	Tel.: (0 26 32) 4 07-0 Fax: (0 26 32) 4 07-202
e-mail:	info@rhein-mosel-fachklinik-andernach.de
İnternet:	www.rhein-mosel-fachklinik-andernach.de

YATAK ÜSTÜNLÜĞÜ OLAN İHTİSAS BÖLÜMLERİ:

- Genel psikiyatri ve psikoterapi bölümü
- Uyuşturucu ve sosyal psikiyatri bölümü
- Yaşlılık psikiyatrisi bölümü
- Nöroloji bölümü
- Andernach psikiyatri ve iyileştirme pedagojisi yurtları
- Rhein-Mosel-İhtisas Hastanesinde adli psikiyatri için Nette-Gut kliniği

VERİMLİLİK SAĞLAYAN EK TEKLİFLER:

- Psikiyatri enstitüsü ambulansı/Morfüm ambulansı
- Andernach, Cochem, Koblenz ve Mayen'deki günübirlik klinikler
- Kronik hastalar için dışarıda oturma grupları
- Ayakta fizyoterapi
- Andernach günübirlik yerleri
- Herz-Jesu Hastanesi Dernbach, Westerwald günübirlik kliniğiyle birlikte çalışma.

HASTANE TEŞEKKÜLÜ

Landeskrankenhaus (Eyalet hastanesi) Anstalt des öffentlichen Rechts (Umumi hukuka ait müessese)

Müdür: Norbert Finke

Adres: Vulkanstr. 58
56626 Andernach

İrtibat: Tel.: (0 26 32) 4 07-332

Fax: (0 26 32) 4 07-305

e-mail: info@landeskrankenhaus.de

İnternet: www.landeskrankenhaus.de

Eyalet Hastanesi (AÖR) Rheinland-Pfalz bölgesinde altı tedavi merkeziyle sağlık ve sosyal yaşam alanında en modern hizmet kuruluşudur:

Rheinhessen-İhtisas Hastanesi, Alzey

Psikiyatri, Psikoterapi ve nöroloji merkezi

Rhein-Mosel-İhtisas Hastanesi, Andernach

Psikiyatri, Psikoterapi ve nöroloji merkezi

Çocuk nöroloji merkezi, Mainz

Sosyal çocuk gelişimi, erken teşvik ve omurga boşluk oluşumu-ambülans merkezi

Meisenheim Hastanesi

Nöroloji kliniği, Meisenheim

Nöroloji diyagnostik ve terapi merkezi

Konuşma bozuklukları merkezi, Meisenheim

İletişim arızalarını tedavi merkezi

Reha-Hastanesi Rheingrafenstein

Yaşlılık dönemi hastalıkları, ortopedi ve rehabilitasyon merkezi

Günübirlik bakım yapılan klinikler, enstitü ambulansları, psikiyatrik ve iyileştirme pedagojisi evleri de dahil olmak üzere birçok harici yerleşim grupları ve günübirlik sağlık ocaklarıyla Eyalet Hastanesi (AÖR), Rheinland-Pfalz Eyaletinde tedavi ve bakım hizmetleri vermekte ve Rheinland-Pfalz Bölgesi sağlık ve sosyal alanında yaklaşık 2.200 personeliyle önemli bir hizmet teşekkülü oluşturmaktadır.

EYALET HASTANESİ (AÖR) VE TESİSLERİNİN TEMEL PRENSİPLERİ | Eyalet hastanesi (AÖR) ve tesislerinin temel prensipleri, tüm personelimizle birlikte sürekli bir gelişme süreci içinde bulunarak değerlerimizi, hedeflerimizi ve ilkelerimizi hayata geçirebilmek ve bunları geliştirmeye devam etmektir.

Temel prensiplerimizin 10 merkezi ögesi şunlardır:

1. Bizler, sosyal ve sağlık alanında örnek psikiyatri- psikoterapi ve nöroloji merkezleri olan uzman bir hizmet sektörüyüz. Merkezi konumda olma bizim için iki anlam taşımaktadır: bir taraftan toplumsal anlamda bir sağlık sektörünün merkezi olarak mekansal kavramdaki önem, diğer taraftan ise içeriksel ilkeler: hizmetlerimizle sağlık sektöründe geleceğe yön verenler arasında yerimizi alıyoruz!

2. Yeniliklere açık bir kuruluş olarak kendisini kanıtlamış yöntemlerin yanında, sosyal ve sağlık alanında güncel ihtiyaçlara göre tamamlayıcı olan, yeni verimli hizmetler geliştirmekteyiz.

3. Kuruluşumuz öğrenmeye ve değişimlere açık olan bir sistem içermektedir. Her münferit personelimiz üstün performansıya ortak görevlerimizin yerine getirilmesinde büyük bir katkı sağlamaktadır. Sistematik olarak ken

dimizi geliştiriyor ve sürekli olarak hizmet kalitemizin daha iyi olmasına çalışıyoruz.

4. Faaliyetlerimizin odak noktasını hastalarımızla, hizmetlerimizi alan diğer kişilerle olan kişiye özgü ilişkilerin saygı çerçevesi kapsamında gelişmesi oluşturmaktadır. İyi bir ilişki kurarak hizmet verme çalışmalarımız sürekliliğimizi, duyarlılığımızı ve profesyonelliğimizi göstermektedir.

5. Hastalarımızı ve hizmetlerimizden yararlanan diğer tüm kişileri ifade edemeyeceğimiz bir haysiyet içerisinde kişiye özgü şahsiyetler olarak görmekteyiz. Hastalarımız farklı şekillerde ruhsal, psikososyal ve bedensel-nörolojik rahatsızlıklar göstermekte ve değişik yardım kaynaklarına sahiptirler. Hastalarımızın farklı sosyal sistemlerde yaşamalarından dolayı taşıdıkları sosyal içerikler de farklılıklar göstermektedir. Çalışmalarımızda bu düşünceyi aktif bir şekilde göz önünde tutuyoruz.

6. Partnerlerle olan ilişkilerimizi de aynı şekilde takdir ve saygı kapsamında oluşturmaktayız. Konuya hakim, yapıcı, işbirliğine dayalı ve sorumluluk bilinci içerisinde çalışıyoruz.

7. Personelimiz kuruluşumuzun temeli ve iç dinamiğidir. Çalışmalarını takdir ediyor ve hizmet kalitemizin sürekli olarak artmasının teminatı olarak görüyoruz.

8. Ticari düşünce tarzı ve davranış doğal bir olgudur.

9. Başarılı olmak için dahili olarakta hizmet performansı prensiplerine göre hareket ediyoruz.

10. Yönetici ekibimiz çalışmalarında aynı yönetim prensiplerine göre hareket etmektedirler.

Andernach, Rhein-Mosel-İhtisas hastanesi hakkında daha fazla bilgi edinmek isterseniz, bölümünüzdeki bakım personelinde hastanemiz hakkındaki bilgi broşürlerini, münferit bölümler, diagnotik bölümler ve hastanemizin terapi bölümleri hakkındaki çok sayıdaki bilgileri isteyebilirsiniz.

Ayrıca, www.rhein-mosel-fachklinik-andernach.de internet adresimizi de ziyaret edebilirsiniz.

Yayınlayan

Eyalet hastanesi
(Kamu kurumu)

Herausgeber

Landeskrankenhaus
(Anstalt des öffentlichen
Rechts)

Redaksiyon

Wolfgang Willenberg,
Basın ve kamu çalışma
dairesi

Redaktion

Wolfgang Willenberg,
Referat Presse- und
Öffentlichkeitsarbeit

Taslak ve tasarım

Peter Zilliken, bfk,
Offenbach

Layout und Herstellung

Peter Zilliken, bfk,
Offenbach

Çevre koruma

Bu baskı için kullanılmış
olunan kağıt kalitesi
Nordic Environmental
Label kriterlerine
uygundur (Swan-Çevre
işareti)

Ressourcenschutz

Das für diese Druckschrift
verwendete Qualitäts-
papier erfüllt die An-
forderungen des Nordic
Environmental Label
(Swan-Umweltzeichen)

Bilgi tarihi

Haziran 2003

Stand der Information

Mai 2003

[UZMANLIK] GÜVEN SAĞLAR.